Maglaj - Merhamet

An den Häusern sieht man wie hoch das Wasser stand

So sieht es über viele Kilometer am Straßenrand aus

Überall Häuft sich der Müll

Auch der Opel Corsa wurde ein Opfer des Hochwassers

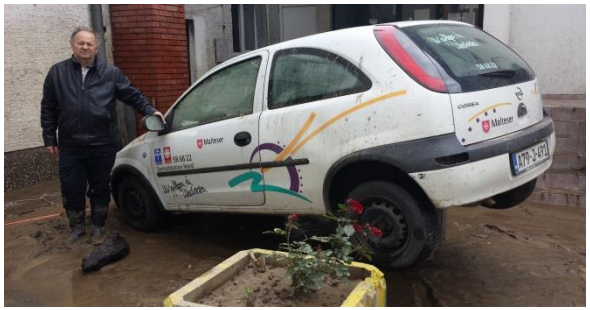

In einem Notlager Sammelt man die Spenden

Freiwillige Helfer stellen Tüten mit den wichtigsten Dingen zusammen

Maglaj – Dom Zdravlja (Ambulanz)

Die überfluteten Räumlichkeiten der Ambulanz

Berge von Müll sammeln sich an

Die Aufräumarbeiten danach

Hier standen die Krankenwagen – sie wurden ein Opfer der Flut

Doboj

Bilder aus einer Stadt, die es besonders schwer traf

In Doboj gab es mehrere Todesfälle

Vitez -
Lager Merhamet